

# 3月号

グリーン・ウェーブ

# GREEN WAVE

グリーンコープのうねりを地域へ

## 今月号の主な内容

- 専門委員会活動報告 ..... 2・3
- 知りたい! 食べたい!  
グリーンコープのパン ..... 4・5
- ふくしセンターおひらき ..... 6
- 福祉活動組合員基金 ..... 8

※GREEN WAVEに記載している商品情報は  
2月5日現在のものです (金額は個配価格)  
次回発行日は3月24日です。

第286号  
発行●グリーンコープ生協ふくおか 理事会  
編集●広報委員会  
福岡市博多区博多駅前1-5-1博多大博通ビルディング3F  
TEL●092-482-7770 (代)  
ホームページ●http://www.greencoop-fukuoka.jp



デジタル版  
バックナンバー



# ふくつつ店オープン



千鳥店&福岡店の老朽化に伴い、統合することを決め、土地探しから始めました。何度も経営委員会をおこない、よりよいお店づくりを目指し、地域に寄り添ったふくつつ店をオープンすることができました。1階は店舗スペース、2階は地域交流室とパブリックスペースがあり、どなたでも利用できます。若い世代も多い地域で、ふくつつ店が《みんなの居場所》になることでしょう。みなさん、ぜひ、お立ち寄りください。



紅茶とケーキの試食をしました

## 組合員が1週間オープニングイベントを!!

2024年11月18日、オープン待ちをする組合員のいる中、ふくつつ店がオープンしました。開店後、1番にふくつつ店に入りたいという思いがある方もいて、愛されるお店になるのでは?とワクワク♪

宗像支部理事会メンバーで、1週間オープニングイベントをおこない、ふくつつ店を盛り上げました♡メーカーにも来ていただき、たくさんの方の祝福を感じました。  
宗像支部 支部理事長 瀧本 若菜



冷凍食品がズラ〜リ♪

## ワーカーの思い

オープンセレモニーでは、ご近所の方にたくさん来ていただき、地域に根ざした存在にならなくては、と強い思いになりました。ワーカーと支えてくださる皆さまとともにがんばります。

ふくつつ店 松崎 清美

## 📧 お便りです

ふくつつ店がオープンしたので、18日から5日間、毎日いきました。メーカーさんが出店されていて、試食もしました。友達を紹介しました。

(ペンネーム) クッキングママ



おいしい離乳食を喜んで食べてくれました♡

## 2025年2月17日 地域区分理事 候補者の公告

グリーンコープ  
生活協同組合 福岡支部  
理事長 坂本 寛子

グリーンコープ生活協同組合  
ふくおか定款第21条、並びに役員  
選任規約第7条に基づき、2  
025年度の地域区分役員選任  
に關し左記の通り公告します。

1、第二十五期通常総代会の  
日時 '25年6月4日(水)  
10時30分〜15時  
会場 アクロス福岡

2、選任区域と選任役員数  
(地域区分理事)  
(1) 地域区分 15名

中部		北九州				福岡		南	
宗像	筑豊	中遠	折尾	八幡西	京築	小倉南	小倉北	福岡西	福岡東
1	1	1	1	1	1	1	1	1	1
								久留米	筑紫
								筑後	大牟田
								1	1

3、地域区分理事(役員)  
推薦希望、立候補受付期間

'25年2月24日(月)午前10時  
〜3月8日(土)午後4時

4、地域区分理事(役員)  
推薦希望の届け出

地域区分理事(役員)に推  
薦希望される方は、所定の役  
員推薦希望届に必要事項を  
記載して、グリーンコープ生  
協ふくおか管理本部まで提  
出して下さい。

※問い合わせ先

グリーンコープ生協ふくおか  
管理本部  
連絡先  
092-482-7770  
以上



# 専門委員会 活動報告

グリーンコープでは食べものに関することをはじめ、福祉、環境、平和など、組合員の暮らしに身近な活動に取り組んでいます。その中でも専門委員会は、グリーンコープ運動を深く知り、伝えるため、広めるための活動をおこなっています。  
今回は各委員会から、2024年度の活動の一部を報告します。

## 食べもの委員会

### 北九州地域食べもの委員会

(株) ナイアードの武元さんを講師に学習会を開催しました。現地に自社工場を持ち、良い商品を広めていく考え方がグリーンコープと近いと感じました。素手でヘナ染めの実演もしていただき、ヘナを気軽に使ってみようと思えるきっかけになりました。どの商品も魅力的で、参加したメンバーみんなで継続的に利用普及していきます。



委員長 片山 京子

取り扱っている商品を持って

### 福岡地域食べもの委員会

商品について「知りたい! 伝えたい!」という熱い思いを持ったメンバーが集まり、メーカー・生産者と出会い、毎回楽しく学習をおこないました。特に宗像生産者グループとの産地交流では、実際に現地を訪れ、産地の様子を直接見学することで生育の様子、異常気象の大変さを知り、生産者の想いに触れることができました。



宗像生産者グループ きゅうり生産者の皆さんと

委員長 西本 梓

### 中部地域食べもの委員会

2024年度は「離乳食の誕生を喜び、利用普及できるようになること」を目的に、だしのメーカーやマルトモ(株)や、離乳食プロジェクトの吉次委員長を招いての学習会を開催しました。

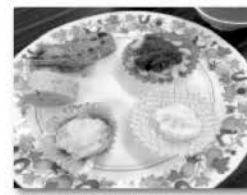

離乳食学習会試食

その結果、支部や地域からも離乳食としてだけでなく、様々なシーンで商品を活用してもらえるようなレシピが誕生しています。



マルトモ(株)の方と一緒に

委員長 谷 亜矢子

### 南地域食べもの委員会

木製品を扱っている酒井産業(株)の学習会では、適切に木を使うことや山を育てることについて学びました。座学後は、産直豚味噌漬けコースをせいろで蒸しました。豚肉の下にはキャベツを敷いて一緒に蒸し上げることでせいろも汚れず、キャベツはお肉の旨みがかしみて美味しくおすすめです。



れんこん・人参・大根もホクホクに蒸しあげられました

委員長 小林 裕子

## 福祉委員会

### 北分身福祉委員会

みんなのお店元気カーの活動について学習しました。元気カーでの活動風景を福祉委員に対して再現し理解を深めてもらいました。学習をうけ、委員と一緒に元気カーに携わるようになりました。利用者の見守りもおこなうなど、コミュニケーションも取れる憩いの場になっています。



元気カーは、お弁当や野菜などいろいろな商品が揃っています

委員長 安田 美穂

### 南分身福祉委員会

みんなのいばしょ『キラリ☆ひろば』に行きました。子どもたちはそれぞれ好きなことをして過ごし「キラリは楽しい」と利用者は年々増加。ボランティア参加もあり、地域とのつながりもできています。スタッフの「お帰りなさい!」の掛け声で、大人も子どもも気軽に行けるようなアットホームな雰囲気の家でした。「自分が住んでいる地域に『キラリ☆ひろば』のような居場所を作りたい」という感想が出て、地域福祉の拡がりを実感した学習会でした。



キラリ☆ひろばで講師を囲んでの学習会

委員長 鬼塚 令子

## いのちとくらしの委員会

わたしたちは環境(せっけん・4R\*・遺伝子組み換え・環境ホルモンなど)・平和・脱原発・南と北の共生といった課題内容の理解を深めるために学習をしています。委員会内の学習だけでなく組合員のみなさんに参加していただける取り組みをおこなったり、fromネグロスクリスマスカンパ、平和のカンパチラシを作成し、運動を伝えることもしています。

\*4R(リデュース・リデュース・リユース・リサイクル)運動  
委員長 神保 薫



無名舎こどもの家見学

## 広報委員会

GREEN WAVEの4・5面を主に担当しています。2024年度は、産直赤とんぼ米やごはんのおいしい炊き方、国産小麦のパンについて学習し、掲載しました。グリーンコープの運動を伝えるとともに、私たちがおすすめの商品を紹介することで、利用にもつながりました。5月号では「(株)丸きんまんじゅう」の和洋菓子について特集します。お楽しみに!

委員長 安達 由久子



## 離乳食開発プロジェクト委員会

組合員が中心となり、ワーカーズや職員と一緒に1年間限定で活動してきました。組合員の声を形にしたオリジナル離乳食の開発や、イベントを通してその魅力を発信したり、レシピや店頭情報グッズ作成など、その活動は多岐にわたります。最後まで、BabyGreenの浸透に全力で取り組んでいきます!!

委員長 吉次 真紀



「有機簡単おかゆばつと白米」をいろいろな硬さのおかゆに直す実験中

キーブ&ショップでの試食情景の様子

## おいでよ! 地域委員会

### 地域委員募集

お問い合わせや見学希望は、各支部へお願いします。(共同購入申込書に記載されている「お問い合わせの連絡先」です)

子育ての悩みについて、情報交換もできた



地域委員会は、グリーンコープの組合員なら誰でも参加できる、一番身近な委員会活動のことです。いろいろなアイデアを出し合い、つどいや料理会、産地交流、工場見学などを企画しています。地域委員は年齢、性別を問わず、仕事をしている方や子育て中の方など、みんなが楽しみながら、県内76ヶ所で活動しています。一度、遊びに来てみませんか?



商品のこだわりを知り、利用商品の幅が広がった

楽しく活動して、お手当がいただけるのも良かった



地域委員向けの学習会もあるので、いろいろなことを知り、子どもたちにも伝えることができた



託児を利用することで、ひと息つくことができ、自分のことだけに集中する時間ができた





# 知りたい! 食べたい!

# グリーンコープのパン

みなさんパンは好きですか。食事やおやつなどでパンを食べる機会が多くなっていると思います。今回広報委員会では(株)唐人ペーカリーに話を聞き、グリーンコープのパンについて知ることができました。学習会で学んだことや、広報委員おすすめのパンをご紹介します。お気に入りのパンを見つけてみませんか。

## 唐人ペーカリーに聞きました



(株)唐人ペーカリー 桑野さん



学習会のようす

### グリーンコープのパンは、国産小麦を使用

- ☞ 気候や土地の問題で国産小麦自給率は少ないです。市場のパンの9割が外国産小麦ですが、輸入するのに60~90日かかるため、輸送するのに農薬が欠かせません。国産だとそのようなことはありません。
- ☞ 国産小麦生産量は1位北海道、2位福岡、3位佐賀です。小麦は乾燥地帯で栽培される作物で湿度に弱い性質のものであること、日本は稲作文化ということもあり作付面積が少ないです。また、同じ作付面積あたりの収量が外国と比べると半分くらい。手に入りづらい、そのうえ繊細な性質を持っている国産小麦で作られているグリーンコープのパンはととても貴重!

### 食パンの栄養価

脂質は高いが、食物繊維やカルシウムはご飯よりも多く含んでいます。

### 食パンの保存方法

- ・作った翌日、翌々日までおいしく食べられるように工夫をしています。(マーガリン…パンの老化を防ぐ。卵…自然の乳化剤。砂糖…水分を保持させる。)
- ・すぐ食べないなら、1切れずつラップに包んで冷凍保存。
- ・低温(0℃~5℃)ではデンプンの劣化が早まるので、冷蔵保存はNG。

### 唐人ペーカリーの人気パンランキング

総合		菓子パン	
1位	食パン (北海道産小麦)	1位	ミニあんパン
2位	ふんわり食パン	2位	ミニクリームパン
3位	ライ麦パン	3位	ミニメロンパン

(あんこ、クリームはグリーンコープのメーカーにて製造)

### 学習会を受けての感想

国産小麦が繊細で温度にも敏感だと知ることができて良かった。自分は組合員なので当たり前ですが、市販で探すのが大変。グリーンコープのパンを食べられることにあらためて感謝したい。

動画で、工場内の手作業の工程を見ることができてよかった。

お店で良く購入している。ご飯の方が良いと一般的に言われているが、パンの良さを知ることができた。



**ミニクリームパン** 5個(175g)  
1個当り税込71円 **328円**(税込354.24円)

ふんわり生地にカスタードクリームがたっぷり☆  
手のひらサイズで食べやすく、ついついもう1個…と食べてしまう美味しさです。  
小倉北支部 有永

**レーズンロール(湯種仕込み)** 4個(192g)  
1個当り税込106円 **392円**(税込423.36円)

湯種仕込みのもちりとした食感で食べ応えのあるパンです。朝食やおやつにもぴったり♪

**冷凍国産小麦のシナモンロール** 2個(96g)  
1個当り税込144円 **266円**(税込287.28円)

カタログに載ると必ず注文!小ぶりなサイズ、甘すぎないフィリングも好みでコーヒーに合います♪冷凍なのでストックしておいて、好きな時にいつでも食べられるのも嬉しいです。  
福岡西支部 月俣

**食パン(北海道産小麦)** 470g  
1個当り税込348円 **348円**(税込375.84円)

厚切りトーストにしたり、サンドウィッチにしたりなど自分好みの厚さにカットできるのもお気に入りポイントです!  
ほんのり小麦の香りがしてそのままだもおいしいです♥  
小倉南支部 岡

**ふんわり食パン** 410g  
1個当り税込374円 **374円**(税込403.92円)

ほんのりマーガリンの香りがして柔らかい食感の山型パンです。焼いて食べるとまわりがさくつと中ふんわりとして美味しかったです。  
家族に大好評!  
折尾若松支部 山方

**ミニクロワッサン** 5個(100g)  
1個当り税込54円 **247円**(税込266.76円)

ほんのり甘くて美味しく、おやつに出すとあっという間になくなります!  
小倉南支部 小鉢

## みんな大好き 広報委員おすすめのパン!

**くるみあんぱん** 2個(140g)  
1個当り税込190円 **351円**(税込379.08円)

小豆の味がしっかりあって美味しいあんこくるみの風味と歯ごたえが大好きで、カタログに載っているとつい注文してしまいます。  
2個入りですが、私だけのお楽しみです。  
八幡西支部 井上

**リッチロール** 8個(256g)  
1個当り税込51円 **374円**(税込403.92円)

定期予約をしています。マーガリンの風味豊かで、そのまま食べてもとてもおいしいです。切りこみを入れてレタスやウィンナーをはさんだり、半分に切って数種類のジャムで色々な味を楽しめるようにしてあげると、子どもたちが喜びます。  
安達委員長

**ミニクロメロン** 4個(135g)  
1個当り税込85円 **313円**(税込338.04円)

トースターで焼き戻すとサクサク甘くて美味しいおやつに。  
4人家族なので1人1個ずつですが、もっと食べたい大好きな菓子パンです!  
久留米支部 山口

**くるみパン** 3個(180g)  
1個当り税込147円 **407円**(税込439.56円)

くるみの食感がたまらない! 噛むほどにくるみの風味が楽しめます。  
京築支部 林田

**米粉のクランベリーチーズパン** 2個(100g)  
1個当り税込172円 **317円**(税込342.36円)

甘いチーズと酸味のあるベリーのバランスがいいです! 米粉の生地もちもちです。  
筑後支部 水田



# 知って! 見て! ふくしセンター おひらき

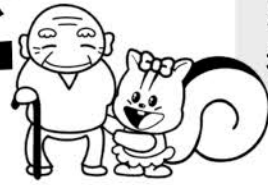

「ふくしセンターおひらき」を知っていますか?  
2018年4月に北九州市八幡西区御開にオープンし、もうすぐ7周年を迎えます。さまざまな機能を併せ持った、福祉の複合施設です。  
今回は、グリーンコープにこんな素晴らしい施設があること、組合員やワーカーズがボランティアとして関わっている様子などを紹介します。



・サービス付き高齢者向け住宅  
おひらき・和 (のどか)

- ・デイサービスセンターおひらき  
【10月より小規模多機能ホーム おひらき・和 (のどか) より移行】
- ・ふくしサービスセンターかけはし (訪問介護)
- ・ケアプランセンター北九州
- ・定期巡回センターおひらき
- ・おひらき ちいさいおうち保育園
- ・キープ&ショップおひらき

ふくしセンターおひらきは、組合員とワーカーズが、『夢ヲかたちに』してできた複合施設です。開設当初より、みんなが笑顔で暮らせるようにと様々なことに取り組んできました。

2024年4月から、新しいセンター長が就任し、センター内の連携が一層進んでいます。子育て中のワーカーに、安心して長く働いてもらえるにはどうしたらよいかと話し合い、子育てサポートセンターたんぼぼに託児をお願いすることにしました。また、サービスの役割分担を検討し、小規模多機能サービスをデイサービスに変更しました。デイサービスは、入居者だけではなく、地域の方も利用できます。

今後も組合員と共に、グリーンコープのありたい施設をめざしていきます。

社会福祉法人グリーンコープ 専務 伊規須 陽子

社会福祉法人  
グリーンコープ  
福祉複合施設  
はこちらから



ホームページQR

## ♡ ボランティアに関わっています ♡

### 組合員

おひらきの高齢者住宅を見学し、申込者が多いことに驚きました。日々の暮らしを知りたくボランティアを希望しました。安全安心な食事と環境が提供され、行事も一緒に楽しみました。人生の先輩方の思いは多様であり、かかわりながら多くを学びました。

折尾若松支部 折尾東地域委員 裏 純子

### ワーカーズ



北九州地方ワーカーズ常勤メンバー

利用者の皆さんとゲームやカラオケ大会で盛り上がり、最後にみんなで一緒にフラダンスを踊り楽しい交流会となりました。

また、新登場の離乳食を介護食としても利用できることをおすすめしました。

小倉南支部 共同購入ワーカーズ 東本 美慶

### おひらき事務局・秋祭り【10/27(日)】

ワーカーの介護以外の仕事軽減のため、介護の資格がなくてもできることや、組合員に開かれた場所にしていくためボランティアを案内し、当日の対応をしています。

秋のおまつりも企画し、組合員、ワーカーズ、メーカーのご協力で、地域に開かれたイベントになりました。

社会福祉法人グリーンコープ  
組合員事務局  
(おひらき支援事務局)  
三原 幸子



八幡西支部 たこ焼きの販売



折尾若松支部若松東地域  
お菓子と紅茶の販売



離乳食プロジェクトによる  
試食アピール

## こんにちは生活再生相談室です 安心して就労を開始されました！

同居のお母さまのがん治療の費用で貯金を費やし、介護のために離職され、最後に看取られたA様。50代半ばでの就職活動は大変厳しく、生活保護を受給しておりましたが、ようやく遠方の会社で正社員の採用が決まりました。ところが、交通費が往復で2千円以上かかります。初任給は1ヶ月半後。保護費ではとても足りません。制度の狭間で、ケースワーカーから家計改善支援事業所へ相談が繋がりました。A様はこれまで保護費内で慎ましく生活し借金はありません。今後の支出を多めに見積もっても返済は十分可能なため、生活再生相談室の貸付を幹旋しました。

「いのちをつなぐかさじぞう基金」も利用して貸付入金までの数日の交通費も凌げました。その後、楽しく働いていると明るい声でご連絡をいただいています！生活再生相談室の貸付制度は、このような場面でも活かされています。

家計改善支援員 渡辺 貴子



このさざ波を以前担当したのは息子が小学6年生の頃。そんな息子は今年大学を卒業するに長くなりました。この活動を続けると思ってもいけません。約20年、続けてこられたのは周りのみんなの支えがあったからこそ。そして活動の集大成としてグリーンコープの離乳食開発に関わったことは私の人生の宝です。あれもしたい、これもしたい「我がまま」を貫かせてくれたのは組合員事務局の支えがなければ叶わなかったことばかりで、



感謝してもしきれないほどです。組合員がグリーンコープを作っている！を体現させていただけたここ数年。今度は活動組合員ではなくグリーンコープの中へ動く人としてBaby Greenのさらなる浸透と発展を支えていけたらと思います。私の「我がまま」に付き合ってくださった皆さん、本当にありがとうございます。また。

離乳食開発プロジェクト  
委員長 吉次 真紀

## 積み立て増資と減資のお知らせ

**増資** いつでも増額できます!

**減資** 減資請求について

組合員一人ひとりの出資金によって、みんなの思いや願いが一つずつカタチになります。積み立て増資に取り組んでいきましょう！出資金の増額（例えば毎月500円を毎月1,000円に）は、生協の担当者までお尋ねください。

減資請求は原則3月と9月の年2回です。（その他の月は受付ができませんのでご注意ください）減資請求ができるのは、出資金総額が5万円以上の方で、5万円を残して千円単位で請求できます。

**実施要領** ○各支部電話での受付：2月17日(月)～3月14日(金)

(減資) ○減資申込書のお届け：配送時に配布、翌週回収

○減資申込書の回収(提出)：しめ切り3月21日(金)

○口座への入金：4月15日(火)

○お店(組合員)は、店内にご案内を掲示します。

：2月17日(月)～3月9日(日)

●住所変更は、生協にお知らせください。

住所の変更をされた方は、定款第9条により届け出が必要とされます。

まだ、届け出の済んでいない方は所属の支部・お店にご連絡をお願いします。

## fromネグロス・クリスマスカンパ

2,309,705円 ('25/1/28 現在)

たくさんのカンパをありがとうございました!

フィリピン、インドネシア、東ティモールなどの地域で、次世代の農民である若者が生き生きと誇りを持って農業に取り組んでいけるようにサポートしています。



毎年3月11日は福島に思いをはせて

“キャンドルナイト”をしましょう!

キャンドルナイトは、エネルギー消費社会への警鐘を込めた自主停電運動です。

14年前の東日本大震災を忘れないために被災地へ心を寄せ、3.11の夜は電気を消してキャンドルの灯りの下で過ごしましょう。また、脱原発の思いから、エネルギー消費のあり方を考えてみませんか。

## 投稿募集中!

📧 お便りです レシピ、川柳、家族(ペット)自慢など、何でも結構です。

●私のとっておき♡は、大好きな商品と一緒に写っている人を掲載するコーナーです。コメントを添えてお届けください。

■応募方法

♡グリーン・ウェブを読まれた感想をぜひお書き添えください

宛先を切り取り、封筒などに貼り、住所・氏名・ペンネーム・電話番号を明記して注文書と一緒にお願いします。Eメール、ハガキ、封書、FAXでの応募もお待ちしております!

掲載された方には\*500グリーン券を差し上げます!!  
※共同購入、お店、キープ&ショップで使用できる500円の商品利用券

✉ アドレス  
info-gwave@greencoop-fukuoka.page



■注意事項

※原稿及び写真は返却しません。  
※お寄せいただいた原稿は編集部で一部修正、加筆する場合がありますのでご了承ください。  
※個人情報(商品発送時以外)は使用しません。  
※ペンネームがない場合、本名で掲載させていただきます。

〒812-0011  
福岡市博多区博多駅前1-5-1 博多大通ビルディング3F  
グリーンコープ生協ふくおか  
「グリーン・ウェブ」編集部 福田(組合員事務局)宛  
TEL092-482-7765 FAX092-482-7780

広報委員が取材しました!

## グリーンクラブメーカー 学習交流会 11/21

SAWARAPIA 小ホール

地域組合員や員外の方に、グリーンコープ商品のこだわりや良さを知ってほしいという思いから、8つのメーカーとBaby Greenの検討と開発に関わった離乳食開発プロジェクト委員会メンバーをお呼びして、福岡西支部主催で学習交流会をおこないました。



生クリームの立て方実演 (オーム乳業)

学習は限られた時間でしたが「商品のことが、作り手の思いや熱意とともに伝わってきてよかった」「こだわりや良さを知った商品すべてを試してみたい」と好評でした。

学習後の試食・お買い物タイムではメーカー担当者に質問したり談笑しながら楽しそうに商品を選ぶ参加者の姿が見られ、貴重な交流の機会になったことがうかがえました。藤崎店、姪浜店、いとしま店、共同購入ワーカーズにも事業アピールやブース出店に協力いただき、地域委員会の活動をパネル展示で紹介するなど、地域でのグリーンコープの広がりも伝えることができました。

※8月に新登場したグリーンコープオリジナル離乳食



大賑わいの試食・お買い物タイム

福岡西支部 月俣くるみ

## 生活のいろいろな場面で…役にたちます

お金の問題で困ったとき 生活再生相談室 月～土 9:30～18:00 お電話で予約を。	北九州	福岡
	093-871-8824	092-482-7788
些細なことでも困ったら ふくし情報でんわ 月～金 10:00～16:00 (祝日は休み)	北九州 9:00～16:00(祝日開設)	筑紫
	093-202-3039	092-593-5370
社会福祉法人 グリーンコープ ファイバーリサイクルセンター	福岡	筑後
	092-731-1455	0942-21-5406
てるてるコーナー 月～金 9:30～16:30	092-623-0294	
	電話などのお問い合わせ…… 月～金 9:00～17:00 センター内ショップ営業時間…… 月～金 11:00～17:00	
商品についてのお問い合わせはこちらに。		
☎ 0120-14-0586		※祝日はお休みです。

我が家の台所に欠かせないのは、美菓菓(みくわ)で作る「豆腐せけん」。豆腐パルクで、フリン状せけんの濃度も色々変えてみたり、なんと立派な固形せけんに。お立ちもよく、最後までくたばれない!

このせけんは、娘達と食器を洗っています。

筑後支部  
三姉妹とハハ

ホット  
ひと言



# 住んでる街を住みたい街に ありがとう100円 福祉活動組合員基金



福祉活動組合員基金(100円基金)は、参加型地域福祉をすすめるために、組合員が毎月100円ずつ出合っています。この基金は、各地域から選出された委員で構成された基金運用委員会で、申請いただいた団体と面談をおこない助成決定します。  
助成金は、グリーンコープの福祉活動や地域で福祉の活動をされている団体で有意義に活用されます。

## — 助成申請説明会お知らせ —

### '25年度 福祉活動組合員基金(100円基金) 助成申請を受け付けます

誰もが安心して暮らせる地域を目指して、'96年より毎月組合員一人ひとりが出合っている福祉活動組合員基金(100円基金)から、グリーンコープ生協ふくおかの福祉の取り組みや、地域で福祉活動をされている団体を応援(助成)しています。  
ワーカーズの研修・運営助成など、グリーンコープの地域福祉をすすめる原動力になっているとともに、地域で地道に活動されている団体への大きな支えとなっています。助成を通して、たくさんの方と出会い、手をつないでいきたいと思っています。

- '25年度の助成申請説明会をおこないますので、助成を希望される団体・個人はお申し込みください。
- '25年度の申請受付は、今回の助成申請説明会出席者のみになりますのでご注意ください。



助成申請を希望される方は、**助成申請説明会** に出席ください。

#### 〈説明会の日時・会場〉

3月 6日(木)	博多大博通ビルディング 福岡市博多区博多駅前1-5-1	305会議室
3月 7日(金)	グリーンコープ みずまき店 遠賀郡水巻町頃末北1-16-15	2階A・B会議室
3月10日(月)	ウェルとばた 北九州市戸畑区汐井町1-6	81・82会議室
3月14日(金)	えーるピア久留米 久留米市諏訪野町1830-6	210・211研修室

- \*2025年度の助成申請受付は今回のみです。
- \*説明会にて助成申請書類をお渡します。
- \*託児はありません。

開催時間 … 10:30~12:00

受付(問い合わせ窓口)

グリーンコープ生協ふくおか 本部組合員事務局 基金担当 加島  
TEL 092-482-7765(平日10:00~16:00) FAX 092-482-7780(24時間受付)

#### 助成額は?

\*20万円を上限とします。

#### 助成の対象は?

\*グリーンコープ生協ふくおかエリア内(福岡県)でおこなわれるグリーンコープ生協ふくおかの組合員および福祉ワーカーズ、地域の福祉団体や個人が取り組む助けあいの活動や事業で、2025年度中(2025年4月~2026年3月)に実施されるもの。  
\*その他、基金運用委員会が認める活動や事業。  
(詳細は、説明会でお知らせします。)

#### 申し込み方法

◎2/10から配布している案内チラシの助成申請説明会申し込み書をFAXするか、またはTELでお申し込みください。  
※申込書は、配達便では出さないでください。

◎QRでも申し込みます。[申し込み用 QR] …



【申し込みメ切】参加日の前日16時まで

## 介護職員 初任者研修

### 受講者の声

介護の最前線で働く講師の方がたのお話は尊く深く、介護技術だけでなく人として大切なことを学ばせていただきました。

20代から60代までの様々な受講生と一緒に学んだ数か月間は楽しく刺激的で、仕事だけでなく生活のすべてに活かせる学びの場でした。

ふくし用品サポート北九州  
福祉用具相談専門員 水島 純子



### ご案内

グリーンコープ生協ふくおかでは、参加型地域福祉の担い手を養成するための介護職員初任者研修を、主催のグリーンコープ連合と協力して下記の2箇所で開催する予定です。

- 福岡講座 … 5月8日(木)~7月11日(金)  
チラシ配布 3/10(月)週 〆切り 4/18(金)
- 北九州講座 … 9月開講予定

※チラシは該当エリアに配布します。電話かFAXでお申し込みください。詳細については下記までお問い合わせください。

グリーンコープ生協ふくおか 福祉事業本部  
講座担当事務局 吉岡・諫山 10:00~16:30(月~金)  
TEL 092-482-7771 FAX 092-482-7072

## ふくし用品サポートワーカーズ つばさ

### グリーンコープ「ふくし用具レンタル」

のご案内です。

介護保険レンタルはもちろん、自費レンタルもできます。  
電動ベッドや車いす歩行器などのレンタル、シャワーチェアやポータブルトイレの購入、住宅改修もできます。  
ぜひ私たちにご相談ください。

ふくし用品サポートワーカーズ つばさ  
代表 山崎 美千恵



### グリーンコープふくし用品レンタル事業所

- 福祉生活用品店舗ほっと館 TEL.092-593-5377
- ふくし用品サポート福岡 TEL.092-731-1455
- ふくし用品サポート北九州 TEL.093-202-3039